

장애인 건강(치과)주치의 시범사업

튼튼한 건강관리, 꼼꼼한 구강관리,  
모두 나만의 주치의와 함께!

# 쉽게 알아보는 장애인 건강주치의 치과주치의 제도

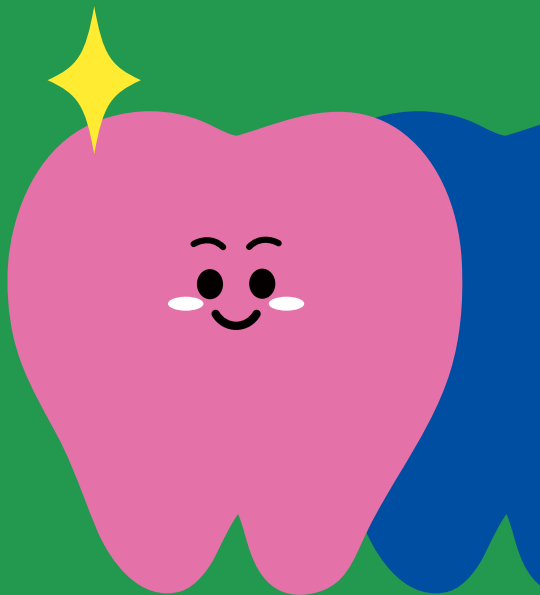

광주광역시 장애인 건강(치과)주치의 의료기관안내  
장애인을 위한 도움정보

여는글

## 건강한 일상, 지역사회와 함께 장애인의 삶을 더 따뜻하게 잇겠습니다.

「장애인 건강권 및 의료접근성 보장에 관한 법률」에 따라,  
지역 장애인의 건강 불균형을 완화하고 존엄한 건강생활을 실현하기 위해  
종합적인 건강보건관리서비스를 수행하는 기관으로,  
광주광역시 지역장애인보건의료센터는 2021년 7월 전남대학교병원으로 지정되었습니다.

광주광역시 지역장애인보건의료센터는 장애인의 건강권 보장과  
의료 접근성 향상을 목표로 장애인 보건관리사업, 여성장애인 모성보건사업,  
건강검진·진료·재활 등 의료서비스 연계,  
장애인과 가족 및 보건의료 인력에 대한 교육 등  
다양한 사업을 지속적으로 추진해왔습니다.

그러나 다양한 지원 제도가 마련되어 있음에도 불구하고, 많은 장애인이 관련 정보를  
쉽게 접하지 못하여 유용한 제도를 충분히 이해하거나 실제 생활에서  
효과적으로 활용하는데 어려움을 겪는 경우가 많습니다.

이에 광주광역시 지역장애인보건의료센터는 정보를 보다 쉽고 정확하게 전달하고,  
제도가 일상에서 실질적인 도움이 될 수 있도록 이 책자를 제작하였습니다.  
이 책자가 지역 장애인의 건강한 일상과 행복한 내일을 여는 든든한 길잡이가 되길 바랍니다.

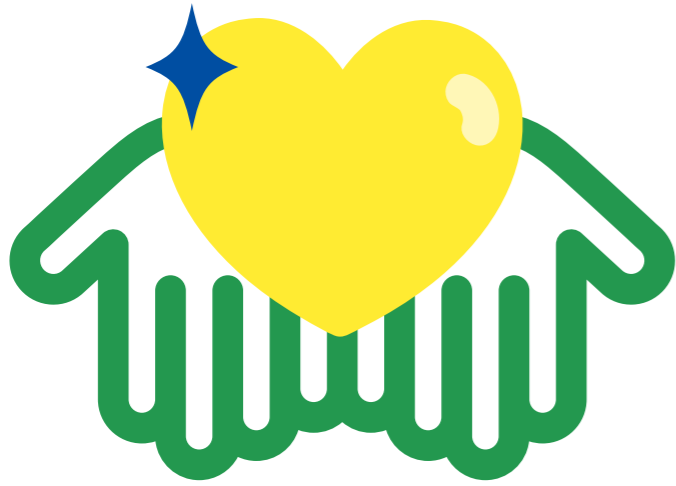

## contents

### I 장애인 건강·치과주치의 제도 안내

- 08 장애인 건강주치의 제도 소개 및 서비스내용
- 10 장애인 치과주치의 제도 소개 및 서비스내용
- 11 신청 절차 및 비용 안내

### II 광주광역시 장애인 건강·치과 주치의 찾기 및 병·의원 안내

- 14 광주광역시 주치의 찾는 방법
- 15 광주광역시 주치의 병·의원, 지도에서 한눈에 보기
- 16 우리동네 주치의 병원 목록

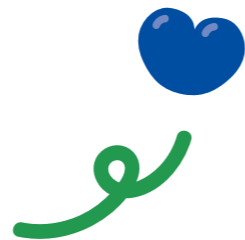

### III 장애인 건강·치과주치의 서비스 자주 묻는 질문 모아보기 (Q&A)

42 장애인 주치의 서비스, 주요 궁금증

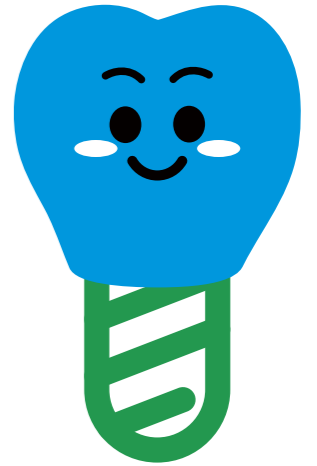

### IV 장애인을 위한 도움 정보

- 48 장애인 등록
- 50 장애인 보조기기
- 52 장애인 이동수단
- 54 장애인 의료비 지원 제도
- 56 광주다움 통합 돌봄

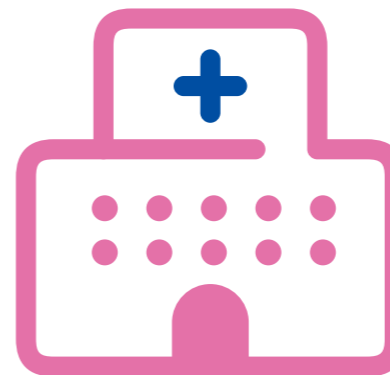

장애인 건강주치의 제도 소개 및 서비스내용

---

장애인 치과주치의 제도 소개 및 서비스내용

---

신청 절차 및 비용 안내

---

# 장애인 건강·치과주치의 제도 안내



# [장애인 건강주치의 시범사업]

## 장애인 건강주치의 제도란?

장애인이 자신의 건강 상태에 맞는 건강주치의 1명을 선택하여, 건강 전반을 꾸준히 관리받을 수 있도록 만든 제도입니다.

## 누가 이용할 수 있나요?

- 일반 건강관리  
장애 유형에 관계없는 모든 장애인
- 주장애 관리·통합 관리  
지체, 뇌병변, 정신 장애 등 중증 장애인

## 어떤 서비스를 받을 수 있나요?

장애인 건강주치의 제도는 3가지 서비스 유형으로 나뉩니다.

구분	대상자	관리범위	이용 가능한 기관
일반 건강관리	모든 장애유형의 경증 및 중증 장애인	만성질환 등 건강 전반 관리	의원
주장애 건강관리	지체·뇌병변·시각·지적·정신·자폐성 장애 중증 장애인	장애 관련 전문 건강관리	의원, 병원, 정신병원, 종합병원, 일부 상급병원 *요양병원 제외
통합 건강관리	지체·뇌병변·시각·지적·정신·자폐성 장애 중증 장애인	일반건강관리 + 주장애 건강관리	의원

**Tip** 내 상태에 맞는 유형을 선택하면 꼭 필요한 관리와 서비스를 받을 수 있어요!

## 서비스 내용



### 포괄평가·계획수립 (연1회)

건강주치의가 만성질환 또는 장애 관련 건강 문제를 꼼꼼히 살펴보고, 1년 동안의 관리계획을 세웁니다.



### 교육·상담 (연8회)

건강주치의가 1:1로 만나, 최소 10분 이상 질병과 장애 관리 방법을 알기 쉽게 설명하고 안내합니다.  
(장애가 심할 경우, 환자 참여하에 보호자에게 제공 가능)



### 환자관리 (월1회)

병원 방문이 어려운 경우, 건강주치의가 전화로 건강 상태를 확인하고, 필요한 사항을 점검합니다.  
\* 예: 환자 상태, 약물 복용 여부, 합병증 유무 등



### 방문진료·방문간호 (중증: 연24회 / 경증: 연4회)

병원 방문이 어려운 경우, 의사 또는 간호사가 직접 집으로 방문해 진료, 상담, 간단한 검사, 처치, 간호 서비스를 제공합니다.



### 맞춤형 검진 바우처 제공 (일반·통합건강관리 대상자: 연1회)

일반·통합관리 서비스 대상자 중 고혈압이나 당뇨병이 있는 장애인의 합병증 예방을 위해, 맞춤형 검진을 지원합니다.

# [장애인 치과주치의 시범사업]

## 장애인 치과주치의 제도란?

장애인이 치과주치의 1명을 선택하여, 예방 진료와 구강 보건 교육 등 구강건강을 꾸준히 관리받을 수 있도록 만든 제도입니다.

## 누가 이용할 수 있나요?

- 모든 장애 유형의 중증 장애인
- 뇌병변 또는 정신장애가 있는 일부 경증 장애인

## 서비스내용

- 포괄평가·계획수립 [연1회]  
치과 주치의가 장애인의 구강 건강 상태와 생활 습관을 꼼꼼히 살펴보고, 1년 동안의 맞춤형 관리계획을 세웁니다.
- 구강 건강관리 [연2회]  
구강 보건 교육, 불소 도포, 치석 제거 등 필요한 예방 서비스를 제공합니다.

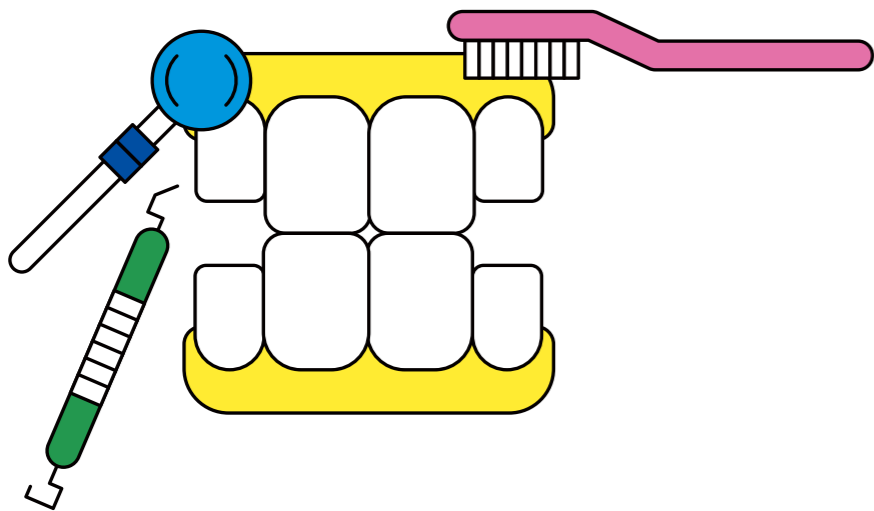

# 장애인 건강·치과 주치의 서비스 신청과 비용 안내

## 장애인 건강·치과 주치의, 어떻게 신청하나요?



### 1. 주치의 병원 방문 및 상담

'장애인 건강·치과주치의'로 등록된 병·의원을 방문하여, 주치의와 상담합니다.



### 2. 신청서 작성 요청

상담 후, 주치의에게 '이용 신청서' 작성을 요청하면, 신청 절차를 함께 도와드립니다.



### 3. 신청 결과 확인

신청이 완료되면, 국민건강보험공단에서 문자로 결과를 보내드립니다.



Tip

- 신청은 병원에서 도와주기 때문에 어렵지 않아요.
- 병원 방문이 어려운 경우, 광주광역시 지역장애인보건의료센터(062-220-4621~8)로 문의주세요. 신청과정을 함께 도와드려요.

## 서비스 이용 시 본인 부담금이 있나요?

### 건강보험 가입자 및 피부양자

- 진료비 총액의 10%를 본인이 부담합니다.
- 단, 건강주치의 서비스 중 아래 항목은 본인 부담금 없이 이용하실 수 있습니다.
  - 환자관리료(전화 상담 등)
  - 검진 바우처 활용

### 차상위계층 및 의료급여 수급권자

- 모든 항목에서 본인 부담금이 전액 면제됩니다.
- \* 건강·치과 주치의 서비스 외의 진료비는 기존과 동일하게 적용됩니다.

광주광역시 주치의 찾는 방법

---

광주광역시 주치의 병·의원, 지도에서 한눈에 보기

---

우리동네 주치의 병원 목록

---

# 광주광역시 장애인 건강·치과주치의 찾기 및 병·의원 안내

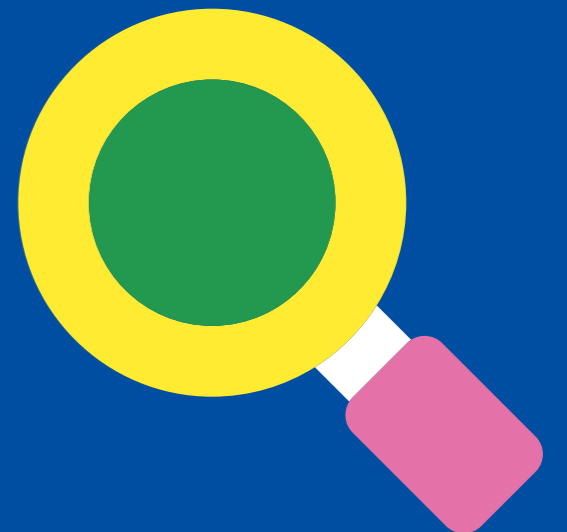

# [ 광주광역시 주치의 찾는 방법 ]

## [ 궁금했던 우리 동네 주치의, 함께 알아봐요! ]

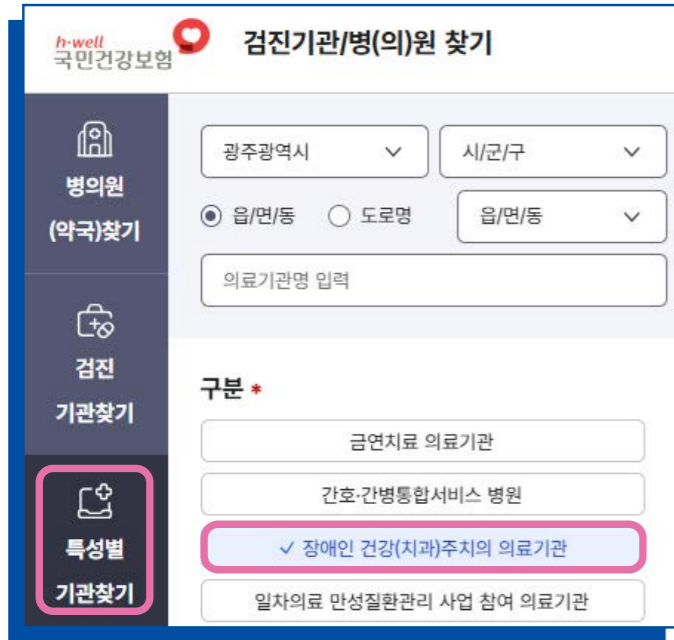

### 광주광역시 주치의 병·의원, 지도에서 한눈에 보기

지역구별 병원 수를 지도에서 바로 확인해요!



# [ 우리 동네 주치의 병원 목록 ] [ 궁금했던 병원 정보, 보기 쉽게 모았어요! ]



## 장애인 건강주치의 병원

### 허준이비인후과 의원

- 주소 : 광주광역시 동구 동계천로 74 (장동)
- 전화 : 062-222-8222
- 제공서비스 유형 : 일반건강관리
- 방문진료 : 미제공 • 방문간호 : 미제공
- 평균 진료 대기시간 : 약 20분
- 주치의 및 운영시간

#### 편의시설 정보

장애인전용주차구역	X	장애인용 화장실	X
일반주차구역	O	점자블록	X
주출입구 자동문	X	(대기실)청각장애인 안내설비	X
주출입구 높이차(턱)	X	진료실 내 휠체어 접근성	O
엘리베이터	O		

허준	월~금	8:00~18:30
	토	8:00~15:00

### 코와숲이비인후과 의원

- 주소 : 광주광역시 동구 백서로 133 금동 180-3 제2중근린생활시설 (금동)
- 전화 : 062-232-7588
- 제공서비스 유형 : 일반건강관리
- 방문진료 : 미제공 • 방문간호 : 미제공
- 평균 진료 대기시간 : 약 5분
- 주치의 및 운영시간

#### 편의시설 정보

장애인전용주차구역	X	장애인용 화장실	X
일반주차구역	O	점자블록	X
주출입구 자동문	X	(대기실)청각장애인 안내설비	O
주출입구 높이차(턱)	X	진료실 내 휠체어 접근성	O
엘리베이터	O		

이장수	월/화/목/금	9:00~18:00
	수	9:00~12:00
	토/일	9:00~12:00

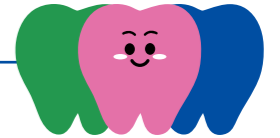

## 장애인 치과주치의 병원

### 서정치과의원

- 주소 : 광주광역시 동구 남문로 694-7 (학동)
- 전화 : 062-228-0275
- 제공서비스 유형 : 구강건강관리
- 방문진료 : 미제공 • 방문간호 : 미제공
- 평균 진료 대기시간 : 약 10분
- 주치의 및 운영시간

#### 편의시설 정보

장애인전용주차구역	X	장애인용 화장실	O
일반주차구역	O	점자블록	O
주출입구 자동문	X	(대기실)청각장애인 안내설비	X
주출입구 높이차(턱)	X	진료실 내 휠체어 접근성	O
엘리베이터	O		

강성호	월/화/수/금	8:30~18:00
	토	8:30~12:30

구홍	월/화/수/금	8:30~18:00
	토	8:30~12:30

김재곤	월~금	8:30~18:00
-----	-----	------------

김창기	월/수/목/금	8:30~18:00
	토	8:30~12:30

전혜미	월/수/목/금	8:30~18:00
	토	8:30~12:30

조종희	월/화/목	8:30~18:00
	수	8:30~20:00
	금	8:30~12:30

# 서구



## 장애인 건강주치의 병원

### 시니어통합의원

- 주소 : 광주광역시 서구 금화로 59 지하1층 (금호동)
- 전화 : 062-710-7572
- 제공서비스 유형 : 일반건강관리
- 방문진료 : **제공** • 방문간호 : **제공**
- 평균 진료 대기시간 : 기관 문의
- 주치의 및 운영시간

#### 편의시설 정보

장애인전용주차구역	X	장애인용 화장실	X
일반주차구역	X	점자블록	X
주출입구 자동문	X	(대기실)청각장애인 안내설비	X
주출입구 높이차(턱)	X	진료실 내 휠체어 접근성	X
엘리베이터	X		

서해현	월/화/목/금	13:00~18:00
송다희	월~금	9:00~18:00
정지우	월~금	9:00~18:00
조남수	화/목/금	9:00~18:00
조동훈	월~금	9:00~18:00
한기호	월~금	9:00~18:00

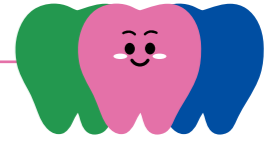

## 장애인 치과주치의 병원

### 고우니치과의원

- 주소 : 광주광역시 서구 운천로113번길 23 2층 (쌍촌동)
- 전화 : 062-371-2810
- 제공서비스 유형 : 구강건강관리
- 방문진료 : 미제공 • 방문간호 : 미제공
- 평균 진료 대기시간 : 약 10분
- 주치의 및 운영시간

#### 편의시설 정보

장애인전용주차구역	0 (1대)	장애인용 화장실	0
일반주차구역	0	점자블록	0
주출입구 자동문	X	(대기실)청각장애인 안내설비	X
주출입구 높이차(턱)	X	진료실 내 휠체어 접근성	0
엘리베이터	0		

고은영	월~금	9:30~17:30
	토	9:30~12:30

### 유디상무치과의원

- 주소 : 광주광역시 서구 운천로 207 2층 (치평동)
- 전화 : 062-710-7558
- 제공서비스 유형 : 구강건강관리
- 방문진료 : 미제공 • 방문간호 : 미제공
- 평균 진료 대기시간 : 약 10분
- 주치의 및 운영시간

#### 편의시설 정보

장애인전용주차구역	0 (4대)	장애인용 화장실	0
일반주차구역	0	점자블록	0
주출입구 자동문	X	(대기실)청각장애인 안내설비	X
주출입구 높이차(턱)	X	진료실 내 휠체어 접근성	0
엘리베이터	0		

유위두	월~금	9:00~18:30
	토	9:00~14:00

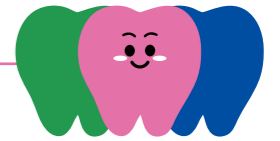

## 장애인 치과주치의 병원

### 휴치과의원

- 주소 : 광주광역시 서구 운천로 131 A동 1층 114호 (쌍촌동)
- 전화 : 062-376-2878
- 제공서비스 유형 : 구강건강관리
- 방문진료 : 미제공 • 방문간호 : 미제공
- 평균 진료 대기시간 : 약 10분
- 주치의 및 운영시간

#### • 편의시설 정보

장애인전용주차구역 (5대)	<input type="checkbox"/>	장애인용 화장실	<input type="checkbox"/>
일반주차구역	<input type="checkbox"/>	점자블록	<input type="checkbox"/>
주출입구 자동문	<input type="checkbox"/>	(대기실)청각장애인 안내설비	<input type="checkbox"/>
주출입구 높이차(턱)	<input checked="" type="checkbox"/>	진료실 내 휠체어 접근성	<input type="checkbox"/>
엘리베이터	<input type="checkbox"/>		

주기면 월/수/목/금 9:30~17:30  
토 9:30~12:30

### e-조은치과의원

- 주소 : 광주광역시 서구 풍암2로 14 3층 (풍암동)
- 전화 : 062-681-1515
- 제공서비스 유형 : 구강건강관리
- 방문진료 : 미제공 • 방문간호 : 미제공
- 평균 진료 대기시간 : 기관 문의
- 주치의 및 운영시간

#### • 편의시설 정보

장애인전용주차구역	<input checked="" type="checkbox"/>	장애인용 화장실	<input checked="" type="checkbox"/>
일반주차구역	<input checked="" type="checkbox"/>	점자블록	<input checked="" type="checkbox"/>
주출입구 자동문	<input checked="" type="checkbox"/>	(대기실)청각장애인 안내설비	<input checked="" type="checkbox"/>
주출입구 높이차(턱)	<input checked="" type="checkbox"/>	진료실 내 휠체어 접근성	<input type="checkbox"/>
엘리베이터	<input type="checkbox"/>		

조진희 수 14:00~16:30

### 김재영치과의원

- 주소 : 광주광역시 서구 월드컵4강로 84 2층 (화정동)
- 전화 : 062-371-5370
- 제공서비스 유형 : 구강건강관리
- 방문진료 : 미제공 • 방문간호 : 미제공
- 평균 진료 대기시간 : 예약제 운영
- 주치의 및 운영시간

#### • 편의시설 정보

장애인전용주차구역	<input checked="" type="checkbox"/>	장애인용 화장실	<input checked="" type="checkbox"/>
일반주차구역	<input checked="" type="checkbox"/>	점자블록	<input checked="" type="checkbox"/>
주출입구 자동문	<input checked="" type="checkbox"/>	(대기실)청각장애인 안내설비	<input checked="" type="checkbox"/>
주출입구 높이차(턱)	<input type="checkbox"/>	진료실 내 휠체어 접근성	<input checked="" type="checkbox"/>
엘리베이터	<input checked="" type="checkbox"/>		

김재영 월/화/목 9:30~19:00  
수/금 9:30~14:00



## 장애인 건강주치의 병원

### 가제트병원

- 주소 : 광주광역시 남구 대남대로127번길 5  
가제트병원 (방림동)
- 전화 : 062-710-9111
- 제공서비스 유형 : 주장애관리(지체)
- 방문진료 : 미제공 • 방문간호 : 미제공
- 평균 진료 대기시간 : 약 20분
- 주치의 및 운영시간

#### 편의시설 정보

장애인전용주차구역 (1대)	장애인용 화장실	○
일반주차구역	점자블록	○
주출입구 자동문	(대기실)청각장애인 안내설비	○
주출입구 높이차(턱)	(대기실)청각장애인 안내설비	X
엘리베이터	진료실 내 휠체어 접근성	○

박종민	월/수	9:00~18:00
	금	9:00~12:30
	토	9:00~13:00

### 광주참병원

- 주소 : 광주광역시 남구 회재로 1244-0  
(주월동)
- 전화 : 062-519-7588
- 제공서비스 유형 : 주장애관리(지체, 뇌병변)
- 방문진료 : 미제공 • 방문간호 : 미제공
- 평균 진료 대기시간 : 약 5분
- 주치의 및 운영시간

#### 편의시설 정보

장애인전용주차구역 (3대)	장애인용 화장실	○
일반주차구역	점자블록	○
주출입구 자동문	(대기실)청각장애인 안내설비	X
주출입구 높이차(턱)	(대기실)청각장애인 안내설비	X
엘리베이터	진료실 내 휠체어 접근성	○

김지현	월~금	8:30~17:30
	토	8:30~12:30

### 다나의원

- 주소 : 광주광역시 남구 용대로 144 (방림동)
- 전화 : 062-654-8575
- 제공서비스 유형 : 일반건강관리, 주장애관리  
(지체, 뇌병변)
- 방문진료 : 제공 • 방문간호 : 제공
- 평균 진료 대기시간 : 기관 문의
- 주치의 및 운영시간

#### 편의시설 정보

장애인전용주차구역 (2대)	장애인용 화장실	X
일반주차구역	점자블록	X
주출입구 자동문	(대기실)청각장애인 안내설비	X
주출입구 높이차(턱)	(대기실)청각장애인 안내설비	X
엘리베이터	진료실 내 휠체어 접근성	○

한승상	월~금	9:00~18:00
	토	9:00~12:00

\* 병원이 1층에 위치하여 계단 이동이나 엘리베이터 이용 없이 출입 가능합니다.



## 장애인의 건강주치의 병원

### 아이안과의원

- 주소 : 광주광역시 남구 서문대로 704 (진월동)
- 전화 : 062-681-7112
- 제공서비스 유형 : 주장애관리(시각)
- 방문진료 : 미제공 • 방문간호 : 미제공
- 평균 진료 대기시간 : 약 10분
- 주치의 및 운영시간

#### 편의시설 정보

장애인전용주차구역 (1대)	장애인용 화장실	○
일반주차구역	점자블록	○
주출입구 자동문	(대기실)청각장애인 안내설비	X
주출입구 높이차(턱)	엘리베이터	○
	진료실 내 휠체어 접근성	○

박정현	월/수/금	9:00~17:30
	화/목/토	9:00~12:30

### 한중의원

- 주소 : 광주광역시 남구 금당로 27 (진월동)
- 전화 : 062-675-8075
- 제공서비스 유형 : 일반건강관리
- 방문진료 : 미제공 • 방문간호 : 미제공
- 평균 진료 대기시간 : 약 10분
- 주치의 및 운영시간

#### 편의시설 정보

장애인전용주차구역	X	장애인용 화장실	X
일반주차구역	X	점자블록	X
주출입구 자동문	X	(대기실)청각장애인 안내설비	X
주출입구 높이차(턱)	X	엘리베이터	X
		진료실 내 휠체어 접근성	○

손명호	월/화/목/금	9:00~18:00
	수	9:00~17:30
	토	9:00~12:30

\* 병원이 1층에 위치하여 계단 이동이나 엘리베이터 이용 없이 출입 가능합니다.

### 하이소아청소년과의원

- 주소 : 광주광역시 남구 봉선2로 81 2층 (봉선동)
- 전화 : 062-672-7559
- 제공서비스 유형 : 일반건강관리
- 방문진료 : 미제공 • 방문간호 : 미제공
- 평균 진료 대기시간 : 약 20분
- 주치의 및 운영시간

#### 편의시설 정보

장애인전용주차구역 (2대)	장애인용 화장실	○
일반주차구역	점자블록	○
주출입구 자동문	(대기실)청각장애인 안내설비	X
주출입구 높이차(턱)	엘리베이터	○
	진료실 내 휠체어 접근성	○

김윤이	월~금	8:30~19:00
	토	8:30~13:00

박선영	월~토	8:30~19:00
-----	-----	------------

### 다사랑의원

- 주소 : 광주광역시 남구 용대로 119 (봉선동)
- 전화 : 062-676-7575
- 제공서비스 유형 : 일반건강관리
- 방문진료 : 미제공 • 방문간호 : 미제공
- 평균 진료 대기시간 : 약 10분
- 주치의 및 운영시간

#### 편의시설 정보

장애인전용주차구역	X	장애인용 화장실	X
일반주차구역	X	점자블록	X
주출입구 자동문	○	(대기실)청각장애인 안내설비	X
주출입구 높이차(턱)	X	엘리베이터	X
		진료실 내 휠체어 접근성	○

변동역	월~금	9:00~18:30
	토	9:00~12:30

\* 병원이 1층에 위치하여 계단 이동이나 엘리베이터 이용 없이 출입 가능합니다.

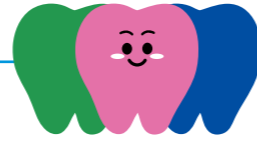

## 장애인 치과주치의 병원

### 굿플란트치과의원

- 주소 : 광주광역시 남구 봉선로 2  
창신빌딩 2층 (주월동)
- 전화 : 062-419-2828
- 제공서비스 유형 : 구강건강관리
- 방문진료 : 미제공 • 방문간호 : 미제공
- 평균 진료 대기시간 : 약 20분
- 주치의 및 운영시간

#### 편의시설 정보

장애인전용주차구역 (1대)	장애인용 화장실	X
일반주차구역	점자블록	O
주출입구 자동문	(대기실)청각장애인 안내설비	X
주출입구 높이차(턱)	진료실 내 휠체어 접근성	O
엘리베이터		O

이아름	월	9:00~20:00
	화~금	9:00~18:00
	토/일	9:00~14:00



## 장애인 건강주치의병원

### 광주탑정형외과의원

- 주소 : 광주광역시 북구 필문대로 95  
1,2,3,4,6층 (풍향동)
- 전화 : 062-250-6006
- 제공서비스 유형 : 일반건강관리,  
주장애관리(지체)
- 방문진료 : 미제공 • 방문간호 : 미제공
- 평균 진료 대기시간 : 약 15분
- 주치의 및 운영시간

#### 편의시설 정보

장애인전용주차구역 (2대)	장애인용 화장실	O
일반주차구역	점자블록	O
주출입구 자동문	(대기실)청각장애인 안내설비	X
주출입구 높이차(턱)	진료실 내 휠체어 접근성	O
엘리베이터		O

김지훈	월	9:00~17:30
	화/수/금	9:00~18:00
	목/토	9:00~12:30

### 두암연세연합의원

- 주소 : 광주광역시 북구 군왕로 82 (두암동)
- 전화 : 062-268-7582
- 제공서비스 유형 : 일반건강관리
- 방문진료 : 미제공 • 방문간호 : 미제공
- 평균 진료 대기시간 : 약 10분
- 주치의 및 운영시간

#### 편의시설 정보

장애인전용주차구역	X	장애인용 화장실	X
일반주차구역	X	점자블록	X
주출입구 자동문	X	(대기실)청각장애인 안내설비	X
주출입구 높이차(턱)	X	진료실 내 휠체어 접근성	O
엘리베이터	X		

정성남	월/목	8:30~19:30
	화/금	8:30~18:00
	수	8:30~12:30
	토	8:30~13:00



## 장애인 건강주치의병원

### 맑은숨우리내과의원

- 주소 : 광주광역시 북구 하서로 401 3층 301, 303호 (양산동)
- 전화 : 062-941-7788
- 제공서비스 유형 : 일반건강관리
- 방문진료 : **제공** • 방문간호 : **제공**
- 평균 진료 대기시간 : 대기 없음
- 주치의 및 운영시간

#### 편의시설 정보

장애인전용주차구역 (3대)	○	장애인용 화장실	○
일반주차구역	○	점자블록	○
주출입구 자동문	X	(대기실)청각장애인 안내설비	○
주출입구 높이차(턱)	X	진료실 내 휠체어 접근성	○
엘리베이터	○		

김종우	월~금	9:00~18:00
임영환	토	8:00~12:00

### 첨단가족연합의원

- 주소 : 광주광역시 북구 첨단연신로 194 상가동 2층 203호 (신용동)
- 전화 : 062-513-8876
- 제공서비스 유형 : 일반건강관리
- 방문진료 : **제공** • 방문간호 : **제공**
- 평균 진료 대기시간 : 약 5분
- 주치의 및 운영시간

#### 편의시설 정보

장애인전용주차구역 (2대)	○	장애인용 화장실	X
일반주차구역	○	점자블록	○
주출입구 자동문	X	(대기실)청각장애인 안내설비	X
주출입구 높이차(턱)	X	진료실 내 휠체어 접근성	○
엘리베이터	○		

김경현	월~금	9:00~18:00
	토	9:00~13:00
문서정	월/화/목/금	8:30~18:30
	수	8:30~12:00
	토	8:30~13:00

### 조형준재활의학과의원

- 주소 : 광주광역시 북구 북문대로 101 4층 (운암동)
- 전화 : 062-416-7575
- 제공서비스 유형 : 일반건강관리, 주장애관리(지체, 뇌병변)
- 방문진료 : 미제공 • 방문간호 : 미제공
- 평균 진료 대기시간 : 약 20분
- 주치의 및 운영시간

#### 편의시설 정보

장애인전용주차구역	X	장애인용 화장실	X
일반주차구역	○	점자블록	X
주출입구 자동문	X	(대기실)청각장애인 안내설비	○
주출입구 높이차(턱)	X	진료실 내 휠체어 접근성	○
엘리베이터	○		

조형준	월~금	9:00~18:00
	토	9:00~12:30

### 중앙의원

- 주소 : 광주광역시 북구 호동로 69 (문흥동)
- 전화 : 062-268-8288
- 제공서비스 유형 : 일반건강관리
- 방문진료 : 미제공 • 방문간호 : 미제공
- 평균 진료 대기시간 : 대기 없음
- 주치의 및 운영시간

#### 편의시설 정보

장애인전용주차구역	X	장애인용 화장실	X
일반주차구역	X	점자블록	X
주출입구 자동문	X	(대기실)청각장애인 안내설비	X
주출입구 높이차(턱)	○	진료실 내 휠체어 접근성	○
엘리베이터	X		

최형진	월~금	8:30~18:00
	토	8:30~13:00

\* 병원이 1층에 위치하여 계단 이동이나 엘리베이터 이용 없이 출입 가능합니다.



## 장애인 건강주치의병원

### 말바우큰사랑신경과의원

- 주소 : 광주광역시 북구 서방로 89 2층  
201,202,203호 (우산동)
- 전화 : 062-419-9595
- 제공서비스 유형 : 일반건강관리
- 방문진료 : 미제공 • 방문간호 : 미제공
- 평균 진료 대기시간 : 약 10분
- 주치의 및 운영시간

#### • 편의시설 정보

장애인전용주차구역 (2대)	<input type="checkbox"/>	장애인용 화장실	<input type="checkbox"/>
일반주차구역	<input type="checkbox"/>	점자블록	<input type="checkbox"/>
주출입구 자동문	<input checked="" type="checkbox"/>	(대기실)청각장애인 안내설비	<input checked="" type="checkbox"/>
주출입구 높이차(턱)	<input checked="" type="checkbox"/>	진료실 내 휠체어 접근성	<input type="checkbox"/>
엘리베이터	<input type="checkbox"/>		

안경모	월~금	9:00~18:00
	토	9:00~13:00

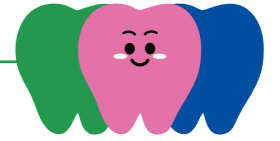

## 장애인 치과주치의병원

### 안하나어린이치과의원

- 주소 : 광주광역시 북구 서강로 89  
3층 301호 (운암동)
- 전화 : 062-511-2875
- 제공서비스 유형 : 구강건강관리
- 방문진료 : 미제공 • 방문간호 : 미제공
- 평균 진료 대기시간 : 약 10분
- 주치의 및 운영시간

#### • 편의시설 정보

장애인전용주차구역 (1대)	<input type="checkbox"/>	장애인용 화장실	<input type="checkbox"/>
일반주차구역	<input type="checkbox"/>	점자블록	<input type="checkbox"/>
주출입구 자동문	<input checked="" type="checkbox"/>	(대기실)청각장애인 안내설비	<input checked="" type="checkbox"/>
주출입구 높이차(턱)	<input checked="" type="checkbox"/>	진료실 내 휠체어 접근성	<input type="checkbox"/>
엘리베이터	<input type="checkbox"/>		

안하나	월~금	9:00~18:00
-----	-----	------------

### 가까운우리치과의원

- 주소 : 광주광역시 북구 서양로 139  
2층 (우산동)
- 전화 : 062-236-2875
- 제공서비스 유형 : 구강건강관리
- 방문진료 : 미제공 • 방문간호 : 미제공
- 평균 진료 대기시간 : 대기 없음
- 주치의 및 운영시간

#### • 편의시설 정보

장애인전용주차구역	<input checked="" type="checkbox"/>	장애인용 화장실	<input checked="" type="checkbox"/>
일반주차구역	<input type="checkbox"/>	점자블록	<input checked="" type="checkbox"/>
주출입구 자동문	<input checked="" type="checkbox"/>	(대기실)청각장애인 안내설비	<input checked="" type="checkbox"/>
주출입구 높이차(턱)	<input type="checkbox"/>	진료실 내 휠체어 접근성	<input type="checkbox"/>
엘리베이터	<input type="checkbox"/>		

양선미	월/화/목/금	9:30~18:30
	토	9:30~13:00



## 장애인 건강주치의병원

### 365재활병원

- 주소 : 광주광역시 광산구 하남마항로 26 (흑석동)
- 전화 : 062-950-9500
- 제공서비스 유형 : 주장애관리(지체, 뇌병변)
- 방문진료 : **제공** • 방문간호 : **제공** (주치의:고상형)
- 평균 진료 대기시간 : 약 10분
- 주치의 및 운영시간

#### • 편의시설 정보

장애인전용주차구역 (10대)	○	장애인용 화장실	○
일반주차구역	○	점자블록	○
주출입구 자동문	○	(대기실)청각장애인 안내설비	X
주출입구 높이차(턱)	X	진료실 내 휠체어 접근성	○
엘리베이터	○		

고상형	월~금	9:00~18:00
김영진		

### 우리동네의원

- 주소 : 광주광역시 광산구 무진대로211번길 28  
빛고을국민체육센터 1층 (우산동)
- 전화 : 062-452-7020
- 제공서비스 유형 : 일반건강관리
- 방문진료 : **제공** • 방문간호 : **제공**
- 평균 진료 대기시간 : 약 15분
- 주치의 및 운영시간

#### • 편의시설 정보

장애인전용주차구역 (5대)	○	장애인용 화장실	○
일반주차구역	○	점자블록	○
주출입구 자동문	○	(대기실)청각장애인 안내설비	○
주출입구 높이차(턱)	X	진료실 내 휠체어 접근성	○
엘리베이터	○		

오규희	월/화/목/금	14:00~18:00
이미라	월~금	8:30~17:30
임형석	월~금 토	9:00~18:00 9:00~13:00
최성우	수	13:30~17:30

### 여한결재활의학과의원

- 주소 : 광주광역시 광산구 장신로 52  
BYC 수완 비스타 오피스텔 2층 201~206,  
210, 211호 (장덕동)
- 전화 : 062-942-8275
- 제공서비스 유형 : 일반건강관리, 주장애관리  
(지체, 뇌병변, 지적)
- 방문진료 : **미제공** • 방문간호 : **미제공**
- 평균 진료 대기시간 : 약 15분
- 주치의 및 운영시간

#### • 편의시설 정보

장애인전용주차구역 (3대)	○	장애인용 화장실	○
일반주차구역	○	점자블록	○
주출입구 자동문	X	(대기실)청각장애인 안내설비	X
주출입구 높이차(턱)	X	진료실 내 휠체어 접근성	○
엘리베이터	○		

여한결	월~금	9:00~19:00
	토	9:00~13:00

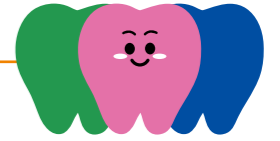

## 장애인 치과주치의병원

### 광산미래아동치과의원

- 주소 : 광주광역시 광산구 임방울대로 162 (운남동)
- 전화 : 062-951-0094
- 제공서비스 유형 : 구강건강관리
- 방문진료 : 미제공 • 방문간호 : 미제공
- 평균 진료 대기시간 : 약 10분, 예약제 운영
- 주치의 및 운영시간

#### 편의시설 정보

장애인전용주차구역 (2대)	○	장애인용 화장실	X
일반주차구역	○	점자블록	○
주출입구 자동문	X	(대기실)청각장애인 안내설비	X
주출입구 높이차(턱)	X	진료실 내 휠체어 접근성	○
엘리베이터	○		

박덕용 월~금 9:30~17:00

### 하나아동치과의원

- 주소 : 광주광역시 광산구 임방울대로 784 1층 (월계동)
- 전화 : 062-971-7928
- 제공서비스 유형 : 구강건강관리
- 방문진료 : 미제공 • 방문간호 : 미제공
- 평균 진료 대기시간 : 약 10분
- 주치의 및 운영시간

#### 편의시설 정보

장애인전용주차구역 (1대)	○	장애인용 화장실	○
일반주차구역	○	점자블록	X
주출입구 자동문	X	(대기실)청각장애인 안내설비	X
주출입구 높이차(턱)	X	진료실 내 휠체어 접근성	○
엘리베이터	○		

류현섭 월~금 9:30~18:00  
토 9:00~13:00

### 박형근치과의원

- 주소 : 광주광역시 광산구 송도로 160 (도산동)
- 전화 : 062-944-2275
- 제공서비스 유형 : 구강건강관리
- 방문진료 : 미제공 • 방문간호 : 미제공
- 평균 진료 대기시간 : 약 30분
- 주치의 및 운영시간

#### 편의시설 정보

장애인전용주차구역 (3대)	○	장애인용 화장실	○
일반주차구역	○	점자블록	○
주출입구 자동문	X	(대기실)청각장애인 안내설비	X
주출입구 높이차(턱)	X	진료실 내 휠체어 접근성	○
엘리베이터	○		

박형근 월/화/수/금 9:30~19:00  
토 9:30~12:30

### 송정부부치과의원

- 주소 : 광주광역시 광산구 내상로 2 2층 (송정동)
- 전화 : 062-944-2700
- 제공서비스 유형 : 구강건강관리
- 방문진료 : 미제공 • 방문간호 : 미제공
- 평균 진료 대기시간 : 대기 없음
- 주치의 및 운영시간

#### 편의시설 정보

장애인전용주차구역	X	장애인용 화장실	X
일반주차구역	○	점자블록	X
주출입구 자동문	X	(대기실)청각장애인 안내설비	X
주출입구 높이차(턱)	X	진료실 내 휠체어 접근성	○
엘리베이터	○		

김성은 월/화/수/금 9:00~17:30  
목/토 9:00~12:30

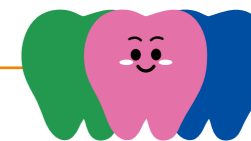

## 장애인 치과주치의병원

### 서울우리아이치과의원

- 주소 : 광주광역시 광산구 임방울대로 321  
운재빌딩 4,5층 (수완동)
- 전화 : 062-710-2870
- 제공서비스 유형 : 구강건강관리
- 방문진료 : 미제공 • 방문간호 : 미제공
- 평균 진료 대기시간 : 기관 문의
- 주치의 및 운영시간

#### 편의시설 정보

장애인전용주차구역 (2대)	<input type="radio"/>	장애인용 화장실	<input type="radio"/>
일반주차구역	<input type="radio"/>	점자블록	<input type="radio"/>
주출입구 자동문	<input checked="" type="checkbox"/>	(대기실)청각장애인 안내설비	<input checked="" type="checkbox"/>
주출입구 높이차(턱)	<input checked="" type="checkbox"/>	진료실 내 휠체어 접근성	<input type="radio"/>
엘리베이터	<input type="radio"/>		

김윤정	월/화/금	9:30~18:00
	수	9:30~20:30
	토	9:00~16:00
노우현	월	9:30~20:00
	화/목/금	9:30~18:00
	토	9:00~16:00
조원빈	월/수	9:30~20:30
	화/목/금	9:30~18:00
	토	9:00~16:00
신정연	수	9:30~20:30
	토	9:00~16:00
최갑림	월/수	9:30~20:30
	금	9:30~18:00
	토	9:00~16:00

### 위민치과의원

- 주소 : 광주광역시 광산구 사암로215번길 45  
(우산동)
- 전화 : 062-953-8621
- 제공서비스 유형 : 구강건강관리
- 방문진료 : 미제공 • 방문간호 : 미제공
- 평균 진료 대기시간 : 약 30분
- 주치의 및 운영시간

#### 편의시설 정보

장애인전용주차구역	<input checked="" type="checkbox"/>	장애인용 화장실	<input checked="" type="checkbox"/>
일반주차구역	<input checked="" type="checkbox"/>	점자블록	<input checked="" type="checkbox"/>
주출입구 자동문	<input checked="" type="checkbox"/>	(대기실)청각장애인 안내설비	<input checked="" type="checkbox"/>
주출입구 높이차(턱)	<input checked="" type="checkbox"/>	진료실 내 휠체어 접근성	<input type="radio"/>
엘리베이터	<input checked="" type="checkbox"/>		

위유민	월/금	9:30~18:00
	화	9:30~19:00
	토	9:30~13:00

### 수완꾸러기치과의원

- 주소 : 광주광역시 광산구 임방울대로 330  
3층 301호 (수완동)
- 전화 : 062-952-2873
- 제공서비스 유형 : 구강건강관리
- 방문진료 : 미제공 • 방문간호 : 미제공
- 평균 진료 대기시간 : 약 30분
- 주치의 및 운영시간

#### 편의시설 정보

장애인전용주차구역 (1대)	<input type="radio"/>	장애인용 화장실	<input type="radio"/>
일반주차구역	<input type="radio"/>	점자블록	<input type="radio"/>
주출입구 자동문	<input checked="" type="checkbox"/>	(대기실)청각장애인 안내설비	<input checked="" type="checkbox"/>
주출입구 높이차(턱)	<input checked="" type="checkbox"/>	진료실 내 휠체어 접근성	<input type="radio"/>
엘리베이터	<input type="radio"/>		

소유려	월/화/수/금	9:30~18:00
	토	9:30~14:00

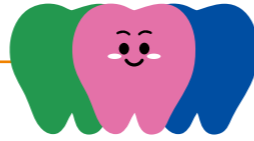

## 장애인 치과주치의병원

### 비전치과의원

- 주소 : 광주광역시 광산구 풍영로329번길 19 상가동 2층 203호 (장덕동)
- 전화 : 062-954-2758
- 제공서비스 유형 : 구강건강관리
- 방문진료 : 미제공 • 방문간호 : 미제공
- 평균 진료 대기시간 : 약 5분
- 주치의 및 운영시간

#### 편의시설 정보

장애인전용주차구역 (1대)	○	장애인용 화장실	○
일반주차구역	○	점자블록	○
주출입구 자동문	X	(대기실)청각장애인 안내설비	X
주출입구 높이차(턱)	X	진료실 내 휠체어 접근성	○
엘리베이터	○		

최애리	월/화/금	9:30~18:00
	수	9:30~20:00
	토	9:30~12:30

### 오복어린이치과의원

- 주소 : 광주광역시 광산구 장신로 85 2층 203.206호 (장덕동)
- 전화 : 062-952-2879
- 제공서비스 유형 : 구강건강관리
- 방문진료 : 미제공 • 방문간호 : 미제공
- 평균 진료 대기시간 : 약 15분
- 주치의 및 운영시간

#### 편의시설 정보

장애인전용주차구역 (5대)	○	장애인용 화장실	○
일반주차구역	○	점자블록	○
주출입구 자동문	X	(대기실)청각장애인 안내설비	X
주출입구 높이차(턱)	X	진료실 내 휠체어 접근성	○
엘리베이터	○		

강지선	월/화/목/금	9:30~17:30
	수/토	9:30~12:00

\* 본 책자에는 광주광역시 내 장애인 건강주치의 및 치과주치의 의료기관 중, 광주광역시 지역장애인보건의료센터가 직접 방문해 편의시설을 확인한 일부 기관만을 수록하였습니다.

안내된 정보는 2025년 6월 기준이며, 실제 운영 상황은 변동될 수 있으므로 방문 전 반드시 확인하시기 바랍니다.

\* 표기된 평균 진료 대기시간은 진료상황에 따라 변동될 수 있습니다.

장애인

건강·치과주치의 서비스  
자주 묻는 질문 모아보기

(Q&A)



# [ 장애인 주치의 서비스, 주요 궁금증을 한눈에 확인하세요! ]

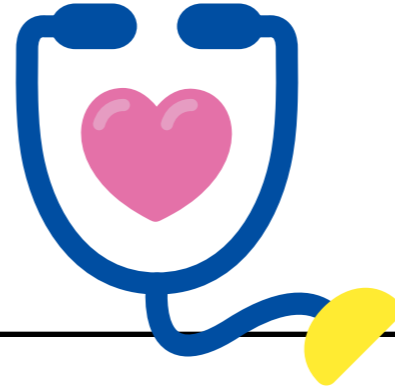

## 건강 주치의 서비스

### ♥ 이용 대상과 신청

#### Q. 장애인이면 누구나 치과 주치의 서비스를 받을 수 있나요?

네, 장애인이라면 누구나 건강 주치의 서비스를 이용하실 수 있습니다.  
단, '주장애관리'와 '통합관리' 서비스는 지체, 뇌병변, 시각, 지적, 정신, 자폐성 장애 중 장애 정도가 심한 중증 장애인만 참여하실 수 있습니다.

#### Q. 시설에 거주하는 장애인도 건강주치의 서비스를 이용할 수 있나요?

네, 장애인이라면 누구든지 건강 주치의를 이용하실 수 있습니다.  
단, 의료진이 직접 집으로 방문하는 서비스는 가정에서 생활하시는 분들만 이용 가능하므로, 시설에 거주하시는 경우에는 방문 서비스는 제공되지 않습니다.

#### Q. 우리 동네에는 장애인 건강주치의가 없어요. 그럼 서비스를 못 받는 건가요?

장애인 건강주치의 제도는 거주지에 관계없이 누구나 신청하실 수 있습니다.  
단, 거주지 주변에 주치의 병원이 없을 경우 이용에 어려움을 겪을 수 있습니다.

#### Q. 장애인이 건강주치의 서비스를 이용하려면 어떻게 신청하나요?

장애인 건강주치의가 있는 병원에 직접 방문하시면, 신청 절차를 안내받고 필요한 서류 작성부터 접수까지 도와드립니다.  
단, 거동이 어려운 경우에는 의사의 판단에 따라 가정 방문을 통해 주치의 등록을 진행하실 수 있습니다.

#### Q. 장애인의 보호자가 건강주치의 이용 신청을 대신할 수 있나요?

네, 장애인 본인이 직접 신청하는 것이 원칙이지만, 가족이 대신 신청하는 것도 가능합니다.  
이때 가족이란, 배우자, 부모, 자녀, 형제자매 등 가까운 친족을 말하며,  
대신 신청할 경우에는 장애인과의 관계를 확인할 수 있는 서류(예: 주민등록등본, 가족관계 증명서)를 함께 제출해야 합니다.

### ♥ 서비스 이용

#### Q. 건강 주치의는 몇 명까지 선택할 수 있나요?

기본적으로 건강주치의는 1명만 선택할 수 있습니다.  
단, 일반건강관리와 주장애관리 서비스를 모두 받고 싶을 경우, 각 서비스별로 1명씩 최대 2명까지 선택할 수 있습니다.  
또는, 두 서비스를 함께 제공하는 통합관리 주치의 1명만 선택해 이용할 수도 있습니다.

#### Q. 건강주치의를 바꾸고 싶을 땐 어떻게 하나요?

건강 주치의를 변경하려면, 새로 선택한 주치의가 있는 병원에 방문해 변경 신청서를 제출하면 병원에서 접수를 진행하며, 변경 등록이 완료되면 기존 주치의 서비스는 자동으로 종료됩니다.

#### Q. 건강 주치의 이용 신청 후 장애 정도가 바뀌어도 계속 이용할 수 있나요?

장애 정도가 바뀌어도, 주치의가 관련 정보를 수정하면 서비스 이용은 계속 가능합니다.  
단, 중증에서 경증으로 변경된 경우, '주장애관리'나 '통합관리' 서비스는 '일반건강관리' 서비스로 변경해 이용해야 합니다.  
또한, 장애 자격이 상실되면, 서비스 시작일로부터 1년이 지난 시점에 반드시 해지해야 합니다.  
\* 1년 이후에도 서비스 유형을 변경하거나 해지하지 않으면, 국민건강보험공단에서 해지 처리합니다.

#### Q. 장애정도(중증, 경증)에 따라 제공받는 서비스 차이가 어떻게 되나요?

장애 정도에 따라 선택할 수 있는 서비스와 방문 횟수가 달라집니다.  
중증 장애인은 일반건강관리, 주장애관리, 통합관리 중에서 필요한 서비스를 선택할 수 있으며, 연 24회까지 방문 서비스를 이용할 수 있습니다.  
경증 장애인은 일반건강관리 서비스만 이용 가능하며, 방문 서비스는 연 4회까지 제공됩니다.



## 치과 주치의 서비스

### ♡ 이용 대상과 신청

#### Q. 장애인이면 누구나 치과 주치의 서비스를 받을 수 있나요?

중증장애인은 모두 참여하실 수 있으며, 뇌병변 또는 정신장애가 있는 경우 경증장애인도 치과주치의 서비스를 이용할 수 있습니다.

#### Q. 시설에 거주하는 장애인도 치과주치의 서비스를 이용할 수 있나요?

중증 장애인이나 뇌병변 또는 정신 장애가 있는 경증 장애인이라면, 시설에 거주하더라도 장애인 치과 주치의 서비스를 이용할 수 있습니다.

#### Q. 우리 동네에는 장애인 치과 주치의가 없습니다. 서비스를 못 받는 건가요?

장애인 치과 주치의 제도는 거주지에 관계없이 누구나 신청하실 수 있습니다. 단, 거주지 주변에 주치의 병원이 없을 경우 이용에 어려움을 겪을 수 있습니다.

#### Q. 장애인이 치과주치의 서비스를 이용하려면 어떻게 신청하나요?

장애인 치과주치의가 있는 병원에 직접 방문하시면, 신청 절차를 안내받고 필요한 서류 작성부터 접수까지 도와드립니다.

#### Q. 장애인의 보호자가 치과주치의 이용 신청을 대신할 수 있나요?

네, 장애인 본인이 직접 신청하는 것이 원칙이지만, 가족이 대신 신청하는 것도 가능합니다. 이때 가족이란, 배우자, 부모, 자녀, 형제자매 등 가까운 친족을 말하며, 대신 신청할 경우에는 장애인과의 관계를 확인할 수 있는 서류(예: 주민등록등본, 가족관계 증명서)를 함께 제출해야 합니다.

### ♡ 서비스 이용

#### Q. 치과 주치의는 몇 명까지 선택할 수 있나요?

치과 주치의는 1명만 선택할 수 있습니다.

#### Q. 치과 주치의를 바꾸고 싶을 땐 어떻게 하나요?

치과 주치의를 변경하려면, 새로 선택한 주치의가 있는 병원에 방문해 변경 신청서를 제출하면 병원에서 접수를 진행하며, 변경 등록이 완료되면 기존 주치의 서비스는 자동으로 종료됩니다.

#### Q. 치과 주치의 이용 신청 후 장애 정도가 바뀌어도 계속 이용할 수 있나요?

뇌병변이나 정신 장애가 있는 경우, 장애 정도가 바뀌어도 주치의가 관련 정보를 수정하면 서비스 이용은 계속 가능합니다. 그 외 장애 유형은 중증에서 경증으로 바뀐 경우 서비스는 최대 1년까지만 이용할 수 있으며, 1년이 지나면 서비스를 해지해야 합니다.

장애인 등록

---

장애인 보조기기

---

장애인 이동수단

---

장애인 의료비 지원 제도

---

광주다움 통합 돌봄

---

# 장애인을 위한 도움 정보



# [장애인 등록]



## 장애인의 정의(장애인복지법 제2조)

장애인은 신체적, 정신적 장애로 인하여 장기간에 걸쳐 일상생활 또는 사회생활에 상당한 제약을 받는자로서 대통령이 정하는 장애인의 종류와 기준에 해당하는 자



## 장애유형

구분	장애 종류	
신체적 장애	외부 신체기능 장애	지체 뇌병변·시각·청각·언어 안면
	내부 신체기능 장애	신장·심장·간·호흡기·장루/요루 간질
정신적 장애	발달장애	지적장애
		자폐성장애
	정신장애 (조현병, 분열형 정동장애, 양극성 정동장애, 반복성 우울장애 등)	



## 등록신청

장애인 등록을 원하는 장애인 본인이 주소지 동행정복지센터에 신청

\* 18세 미만의 아동, 중증장애인 등 본인이 등록 신청하기 어려운 경우에는 보호자가 대리신청 가능



## 등록절차

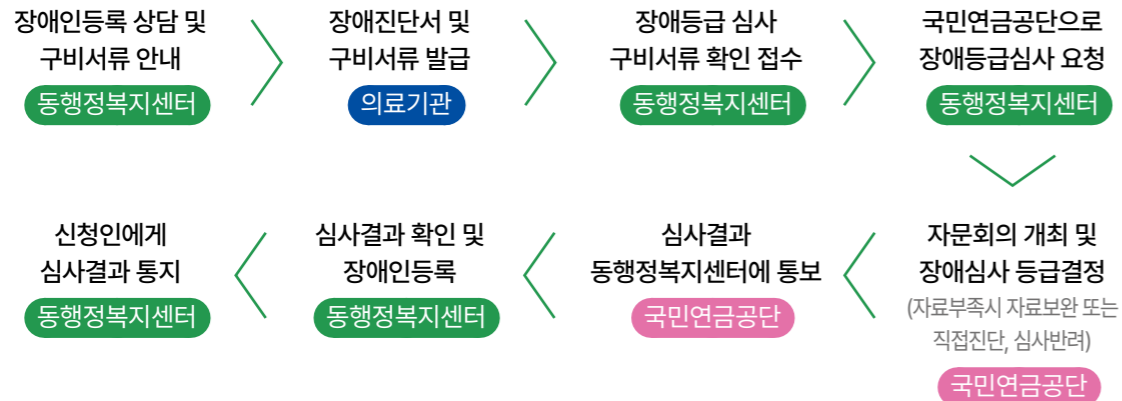

## 장애유형별 장애진단 시기

장애유형	장애진단 시기
지체 시각·청각 언어 지적 안면 장애	장애의 원인 질환 등에 관하여 충분히 치료하여 장애가 고착되었을 때 진단하며, 그 기준 시기는 원인 질환 또는 부상 등의 발생 후 또는 수술 후 규정기간(6개월 또는 2년) 이상 지속적으로 치료한 후로 한다(지체절단, 척추고정술, 안구적출, 청력기관의 결손, 후두전적출술, 선천적 지적 장애 등 장애상태의 고착이 명백한 경우는 예외로 한다).
뇌병변장애	1. 뇌성마비, 뇌졸중, 뇌손상 등과 기타 뇌병변(파킨슨 질환 제외)이 있는 경우는 발병 또는 외상 후 6개월 이상 지속적으로 치료한 후에 장애 진단을 하여야 한다. 2. 파킨슨 질환은 1년 이상의 성실하고 지속적인 치료 후에 장애 진단을 하여야 한다.
정신장애	규정기간(1년 또는 2년) 이상의 성실하고, 지속적인 치료 후에 호전의 기미가 거의 없을 정도로 장애가 고착되었을 때에 한다.
자폐성장애	전반성발달장애(자폐증)가 확실해진 시점
신장장애	3개월 이상 지속적으로 혈액투석 또는 복막투석치료를 받고 있는 사람 또는 신장을 이식받은 사람
심장장애	1년 이상의 성실하고, 지속적인 치료 후에 호전의 기미가 거의 없을 정도로 장애가 고착되었거나 심장을 이식받은 사람
호흡기·간장애	현재의 상태와 관련한 최초 진단 이후 1년 이상이 경과하고, 최근 2개월 이상의 지속적인 치료 후에 호전의 기미가 거의 없을 정도로 장애가 고착되었거나 폐 또는 간을 이식받은 사람
장루 요루장애	복원수술이 불가능한 장루(복회음절제술 후 에스결장루, 전대장직장절제술 후 시행한 말단형 회장루 등)·요루(요관피부루, 회장도관 등)의 경우에는 장루(요루)조성술 이후 진단이 가능하며, 그 외 복원수술이 가능한 장루(요루)의 경우에는 장루(요루) 조성술 후 1년이 지난 시점
뇌전증장애	1. 성인의 경우 현재의 상태와 관련하여 최초 진단 이후 2년 이상의 지속적인 치료를 받음에도 불구하고 호전의 기미가 거의 없을 정도로 장애가 고착된 시점 2. 소아청소년의 경우 뇌전증 증상에 따라 최초 진단 이후 규정기간(1년 또는 2년) 이상의 지속적인 치료를 받음에도 불구하고 호전의 기미가 거의 없을 정도로 장애가 고착된 시점



## 장애인등록업무 관련 온/오프라인 민원 처리 구분

구분	방문	온라인방문		비고	
		복지로 (bokjiro.go.kr)	정부24 (gov.kr)		
장애인등록	주소지	O	O	• 방문신청의 경우 본인, 법정대리인, 보호자 • 복지로의 경우 본인 외에 미성년장애인과 주소가 같은 부모 명의로 로그인 및 신청 가능 • 정부24의 경우 본인만 로그인 및 신청 가능 (행복이음에서 확인 불가, 새시스템 확인 필요)	
장애인 등록증	신규	신규	X	X	• 통합형(신규)은 차량정보 확인 등이 필요하므로 주소지 방문 신청만 가능
		재발급	O	O	• 금융카드형(일반·통합) 유효기간 내 신청하는 경우 재발급에 해당하고, 경과 후에는 신규발급에 해당 • 통합 신분증형의 경우 4천원 수수료 결제 필요하므로 신규·재발급 모두 방문신청만 가능(복지로, 정부24 불가)
장애인 증명서	국문	O	O	• '24.7.1일부터 ①사지란 삭제(시행규칙 개정), ②방문 또는 복지로 발급 시 기재사항 선택 가능 * 주민등록번호 뒷번호, 주·부장애 정보 및 종합장애정도 표시 여부 선택 가능	
	영문	X	O		
	반납	X	X	• '24.4월부터 전국 읍면동에서 회수폐기 처리 가능	

# [장애인 보조기기]

## 장애인보조기기 교부사업 (보건복지부)



### 교부대상자

- 「국민기초생활보장법」에 따른 수급자 및 차상위 계층
- 지체·뇌병변·시각·청각·심장·호흡기·지적·자폐성·언어장애인



### 교부품목

44개 품목의 보조기구를 지원 금액 내에서 무료 교부

번호	품목명	장애유형	번호	품목명	장애유형
1	욕창예방 방석	심장	23	미끄럼 및 회전을 위한 보조기기	지체, 뇌병변, 심장, 호흡기
2	욕창예방 매트리스	심장	24	의류 및 신발(장애인용 의복)	지체, 뇌병변, 심장, 호흡기
3	음성유도장치	시각	25	휠체어 액세서리	지체, 뇌병변, 심장, 호흡기
4	음성시계	시각	26	독립형 변기 팔 지지대 및 등지지대	지체, 뇌병변
5	신호장치	청각	27	환경 제어 장치	지체, 뇌병변
6	진동시계	청각	28	대화용장치	뇌병변, 지적, 자폐성, 청각, 언어
7	플레이터(보행차)	지체, 뇌병변	29	지지대 및 손잡이	지체, 뇌병변
8	좌석형 보행차	지체, 뇌병변	30	전동침대	지체, 뇌병변, 심장, 호흡기
9	탁자형 보행차	지체, 뇌병변	31	유모차형 이동보조기기	지체, 뇌병변
10	음식섭취 보조기기 (음식 및 음료 섭취용)	지체, 뇌병변	32	바닥 특수 앉기 자세유지용 장치	지체, 뇌병변
11	음식섭취 보조기기 (식사도구(칼-포크), 젓가락 및 빨대)	지체, 뇌병변	33	목욕용 미끄럼방지용품	지체, 뇌병변
12	음식섭취 보조기기 (머그컵, 유리컵, 컵 및 받침접시)	지체, 뇌병변	34	소변수집장치	지체, 뇌병변, 심장, 호흡기
13	음식섭취 보조기기 (접시 및 그릇)	지체, 뇌병변	35	전자기기 작동 및 제어를 위한 보조기기용 액세서리(스위치)	뇌병변
14	음식섭취 보조기기 (음식 보호대)	지체, 뇌병변	36	개인 비상경보 알람시스템 (낙상알림기)	지체, 뇌병변, 심장, 호흡기
15	기립훈련기	지체, 뇌병변	37	독서용 탁자, 책상 및 기립형 책상	지체, 뇌병변, 심장, 호흡기
16	소리증폭기	청각	38	기억 지원 보조기기	지체, 뇌병변, 지적, 자폐성
17	독서확대기	시각	39	장애인용 카시트	지체, 뇌병변
18	OCR장치 및 OCR소프트웨어	시각	40	키보드(모바일제어 특수키보드)	시각
19	목욕의자	지체, 뇌병변	41	텍스트 음성 변환(TTS) 장치 및 소프트웨어	시각
20	DAISY 플레이어 및 전자책 리더	시각	42	영상전화기	청각
21	휴대용 경사로	지체, 뇌병변	43	수동 조작용 팔 지지대	지체, 뇌병변
22	이동변기	지체, 뇌병변	44	전동칫솔	지체, 뇌병변



### 교부기준

보조기기 신청 및 지원은 연간 지원기준액 합계 200만원 범위 내에서 1인당 최대 3품목까지 교부 가능



### 신청기관

거주지 관할 동 행정복지센터



### 문의

보조기기콜센터 ☎ 1670-5529 광주광역시 보조기기센터 ☎ 062-613-9365~6

## 장애인 보조기기 급여비 지원 제도 (국민건강보험공단)



### 서비스대상

장애인복지법에 의하여 등록된 장애인인 건강보험가입자 또는 피부양자 (제외대상) 타법령에 따라 보조기구에 해당하는 급여를 받을 수 있는 경우(국가유공자, 산업 재해대상자, 장기요양수급자 등)



### 장애인 보조기기 보험급여 품목

의지 및 보조기, 휠체어, 보청기 등 9개 분류 90개 품목



### 공단의 부담금액

#### 건강보험 대상자

- 기준액, 고시액, 실구입금액 중 최저금액의 90% 지급
  - \* 고시제품: 전동휠체어, 의료용 스쿠터, 자세보조용구, 이동식전동리프트, 욕창예방방석, 욕창예방매트리스, 보청기
- 차상위 본인부담경감 대상자의 경우 기준액, 고시액, 실구입금액 중 최저금액의 100% 지급
- 방법: 국민건강보험공단에 신청
- 문의: 관할 국민건강보험공단 지사 ☎ 1577-1000, 광주광역시 보조기기센터 ☎ 062-613-9365~6

#### 의료급여 수급권자

- 의료급여대상 품목의 지급기준금액의 100%까지 의료급여 기금에서 지원
- 방법: 주소지 행정복지센터에 신청
- 문의: 주소지 행정복지센터 및 구청 광주광역시 보조기기센터 ☎ 062-613-9365~6

# [장애인 이동수단]

## 광주광역시 교통약자 이동 지원



### 이용 대상

1~2급 장애인, 3급 지적·자폐성 장애인, 보행상 장애가 있는 장애인, 휠체어 이용 65세 이상 노인, 장기요양등급 1~2급자 등



### 이용 신청 및 절차

이용신청서, 개인정보 제공동의서, 이용자준수사항 동의서, 장애인증명서(65세 이상 노약자는 신분증, 장기요양 1,2등급 인정서)를 팩스 : 070-4275-1939, 이메일 : 600-8900@gjtsc.com을 통해 센터에 제출하여 이용 승인을 받은 후 이용이 가능



### 이용 방법

#### 접 수

전화(1668-2222), 인터넷(<http://www.gjtsc.com>), 새빛콜 앱으로 신청

#### 운행 시간

연중무휴 06:00~23:00 (즉시콜), 23:00~06:00 (예약콜)

#### 운행 지역

광주광역시 전역 및 인접 시·군(화순, 함평, 나주 등)

#### 이용 요금

일반택시 요금의 20% 수준

- 기본요금(2km) : 660원, 거리요금(150m) : 30원, 시간요금(36초)15km/h이하시 : 30원
- 할증요금 적용 기준 : 24:00 ~ 04:00, 운행되는 광주인근 시외지역, 전용차량 요금의 100분의 20 현금, 체크카드, 신용카드, 교통카드 결제 가능

## 광주광역시 시각장애인 지원센터



### 목적

장애인에게 이동편의 및 생활지원서비스 제공



### 이용 대상

등록 장애인



### 신청 접수

☎ 062-672 -9904~5



### 운행 지역

광주광역시 전역

접수방법	주요내용
바로-콜	접수 후 근거리 차를 우선적으로 배차
정기예약	사업기간 동안 일정한 시각에 출발지 도착지가 동일한 이동이 필요한 등록 장애인 • 운영규칙제9조제8항선배 근거, 정기이용 등에 따른 출근 등교 등의 경우, 우선 지배할 수 있다. • 분기별 정가능
경유-콜	출발지 또는 목적지 중 하나가 동일한 3인 이상 이동하는 고객 • 이용일 전일 또는 필요한 시간 3시간 이전에 신청가능 • 접수순으로 우선지원
동행-콜	출발지와 목적지가 동일한 3번 이상 이용하는 고객 • 이용일 전일(금) 또는 필요한 시간 3시간 이전에 선정가능 • 접수순으로 우선지원



### 이용 요금

1회당 1,500원(거리제한 없음)

# [장애인 의료비 지원 제도]



## 지원목적

생활이 어려운 저소득 장애인에게 의료비 본인부담금을 지원하여 생활 안정 및 의료 보장 도모



## 지원내용

의료급여 2종, 차상위 본인 부담 경감대상자인 등록 장애인의 의료기관 이용 시 발생하는 본인 부담금에 대해 일부 또는 전액 지원

**1차 의료기관[의원, 보건소]** 본인부담금 1500원 중 750원 지원

**2,3차[전문의원, 대학병원, 종합병원] 외래 및 1,2,3차 입원 전액 지원** 본인부담금 15% 전액 지원



## 지원대상

의료급여법에 의한 의료급여 2종 수급권자인 등록장애인

- 국민기초생활 보장법에 의한 수급자 중 근로 능력 세대의 등록장애인
- 장애인 의료비는 장애인에게만 지원되므로 당해 장애인과 세대를 같이 하는 비장애인인 가족원은 지원 대상 아님

차상위 본인 부담 경감대상자인 등록장애인(소득 인정액 기준 중위소득 50% 이하로 만성질환자 및 18세 미만 등록장애인)



## 신청방법

자격이 확인되면 별도의 신청 절차 없이 지원

- 단, 의료급여 2종 또는 차상위본인부담경감 자격이 없는 대상자는 주소지 동 행정복지센터에 신청.



## 문의

주소지 관할 행정복지센터

## 장애정도 심사용 진단서 발급비 지원



## 지원 대상

- 기초생활수급자로서 신규 장애인 등록 신청자
- 재판정으로 재진단을 받는 등록 장애인 중 기초생활수급자 또는 차상위계층  
\* 단, 장애정도 조정신청, 이의신청 경우는 지원 불가



## 지원내용

진단서 발급 비용 지원

**지적·자폐성·정신 장애** 4만원 **그 외 장애** 1만5천원



## 신청 방법

장애인 등록 및 서비스 신청서, 영수증 지참 후 동 행정복지센터에 신청

## 장애정도 심사 검사비 지원



## 지원 대상

- 기초생활수급자로서 신규 장애인 등록 신청자
- 재판정으로 재진단을 받는 등록 장애인 중 기초생활수급자 또는 차상위계층  
\* 단, 장애정도 조정신청, 이의신청의 경우는 검사비 지원 불가



## 지원내용

총 10만원 한도내에서 지원

**검사비 총액이 10만원 초과하는 경우** 10만원 지급

**검사비 총액이 10만원 이내인 경우** 검사비 총액



## 신청 방법

장애인 등록 및 서비스 신청서, 영수증 지참 후 동 행정복지센터에 신청



## 문의

주소지 관할 행정복지센터

# [광주다움 통합 돌봄]



## 지원대상

돌봄이 필요하나 기존 돌봄서비스를 받지 못하는 시민으로 아래의 3가지 모두 충족한 시민

- 혼자 거동하기 어렵거나, 독립적인 일상생활 수행이 어려운데
- 돌볼 수 있는 가족이 없거나, 있어도 돌볼 수 없으면서
- 기존 돌봄서비스를 이용할 수 없거나, 이용 중 공백이 발생한 경우



## 서비스비용

### 지원기준

기준 중위소득 90% 이하는 전액 지원하고, 90% 초과자는 전액 본인 부담

### 지원한도

1인당 연간 150만원 이내

(동일 서비스의 중복 및 여러 종류의 서비스가 가능하나 합산 금액으로 제한)



## 신청방법

동 행정복지센터 돌봄창구, 돌봄콜 [대표전화 ☎ 1660-2642]



## 서비스별 주요 내용

서비스명	서비스내용	제공시간	서비스비용
일상 생활지원	<b>1 일시재가</b> 취사·청소·세탁·정리정돈 등 가사활동, 식사·세면·구강관리 도움 등 신체활동, 근거리 외출동행, 정서지원 등 일상활동 지원	24시간 (야간, 휴일은 비용 할증)	• 1시간 25,000원 * 야간 30분당 2,400원, 휴일 30분당 4,000원 할증
	<b>2 방문목욕</b> 목욕차량 또는 가정 내 욕조 이용 목욕	평일 9시 ~ 18시	• 1회 차량 내 86,000원 • 가정 내(차량이용) 77,000원 • 가정 내(차량미이용) 48,000원
식사지원	<b>3 식사지원</b> 영양 설계를 바탕으로 일반식(일반식·죽식·유동식), 반찬식 등 조리·배달	평일 9시 ~ 18시	• 일반식 1식 9,000원 • 반찬식 1식 8,000원 *배달비 포함

서비스명	서비스내용	제공시간	서비스비용
동행지원	<b>4 동행지원</b> 집-병원 이동, 병원 내 진료(진찰·검사·수납·처방약 구입 등) 지원 관공서 이동, 서류작성·의사소통 등 업무 지원	24시간 (야간, 휴일은 비용 할증)	• 1시간 25,000원 * 야간 30분당 2,400원, 휴일 30분당 4,000원 할증 * 월 4회까지만 지원 가능 * 교통비 본인 부담
건강지원	<b>5 방문간호</b> 간호, 진료의 보조, 요양에 관한 상담, 건강 교육	평일 9시 ~ 18시	• 1회 40분 이상 70,000원 • 1회 40분 미만 52,000원
	<b>6 방문구강교육</b> 구강상태 점검 및 치아관리 정보 제공, 치아 관리 교육	평일 9시 ~ 18시	• (치과위생사) 1회 65,000원 • (치과의사) 1회 120,000원 * 재료비 포함
	<b>7 방문맞춤운동</b> 물리치료사·작업치료사 운동계획 수립 및 지도	평일 9시 ~ 18시	• 1회 50,000원
안전지원	<b>8 AI 안부확인</b> AI 보이소봇 통화, 안부·안전 확인	평일 9시 ~ 18시	• 무료 *소득수준 무관
	<b>9 ICT 활용 안전체크</b> 움직임센서 등 ICT 기기 활용 안전 확인	24시간	• 무료 *소득수준 무관
	<b>10 안전생활환경</b> 낙상예방 미끄럼방지 장치, 문턱경사로, 가스타이어 설치 등 안전한 주거환경 조성	평일 9시 ~ 18시	• 연 1,500,000원 한도 * 3년에 1회 / 분할사용 불가
주거편의	<b>11 대청소</b> 대청소 및 대형쓰레기 처리, 정리 수납	평일 9시 ~ 18시	• 연 1회 600,000원 한도
	<b>12 방역·방충</b> 방역 및 소독, 해충 방제	평일 9시 ~ 18시	• 연 3회 회당 100,000원 한도
일시보호	<b>13 케어안심주택</b> 구에서 마련한 주택에서 일정 기간 거주	24시간	• 무료 *자치구별 자체 운영기준 적용





쉽게 알아보는  
**장애인 건강주치의**  
**치과주치의 제도**



광주광역시  
지역장애인보건의료센터